

# **Canon**

## **Logistikzentrum Mägenwil**

Entwicklung des Projektes  
aus der Sicht des begleitenden  
Unternehmensberaters

DR. ACÉL & PARTNER AG

### **Landbeschaffung: Standortlogistik**

- Beurteilung der Standorte
- Anpassungen
  - des Mengengerüstes
  - des Raumprogrammesan neu entstandene Bedürfnisse

DR. ACÉL & PARTNER AG

## Realisierung

Das Beratungsunternehmen

- Begleitet die Ausführungsplanung
- Validiert aus Sicht Betrieb
- Leistet Mithilfe beim Aufbau der Organisation
- Überprüft die erstellten Entwicklungsprognosen

DR. ACÉL & PARTNER AG

## Vorstudie II : Mikrologistik

- Entwicklung auf Planhorizont (2000) pro Art.-Gruppe
- Erstellen des Mengengerüsts
- Abgrenzung Log.-Zentrum/Lieferanten/Verkauforg.
- Raum- und Regalflächenbedürfnisse für Lagerbereiche
- Festlegen der Lagersysteme
- Erstellen des Raumprogrammes
- Kapazitäten und Betriebsorganisation
- Projekt- und Betriebskosten
- Visualisierungen

DR. ACÉL & PARTNER AG

## Vorstudie I : Makrologistik

- Situationsanalyse  
für WR und RG Beschaffung: 85% via Amsterdam, 10% EU, 5% lokal  
Verteilung: über 11 Niederlassungen
- Entwicklungstendenzen im Groben
- Varianten der Distribution
- Erarbeitung von Varianten für  
Beschaffungs- und Verteillogistik
- Entscheid : Zentrale Logistik für WR und RG

DR. ACÉL & PARTNER AG

## Projektziele Logistikzentrum

- Senken der Transportkosten
- Einsparen von Lagerkosten
- Einsparen von Handling-Kosten
- Zusammenziehen von 20 Teillager
- Senken der Durchlaufzeiten
- Verbesserung der Qualität der Lieferungen
- Beitrag zum Schutze der Umwelt

DR. ACÉL & PARTNER AG

## Block-Layout

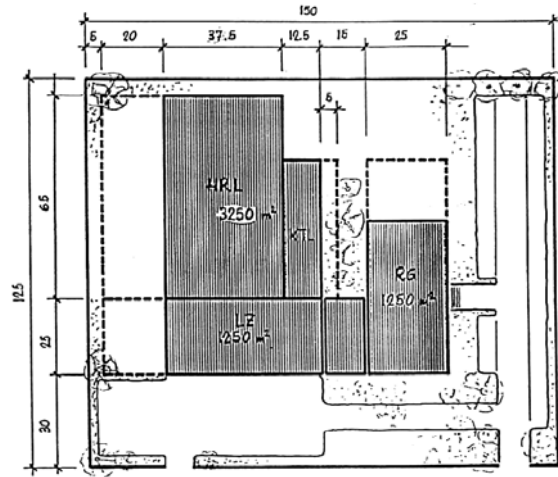

DR. ACÉL & PARTNER AG

## Logistikzentrum

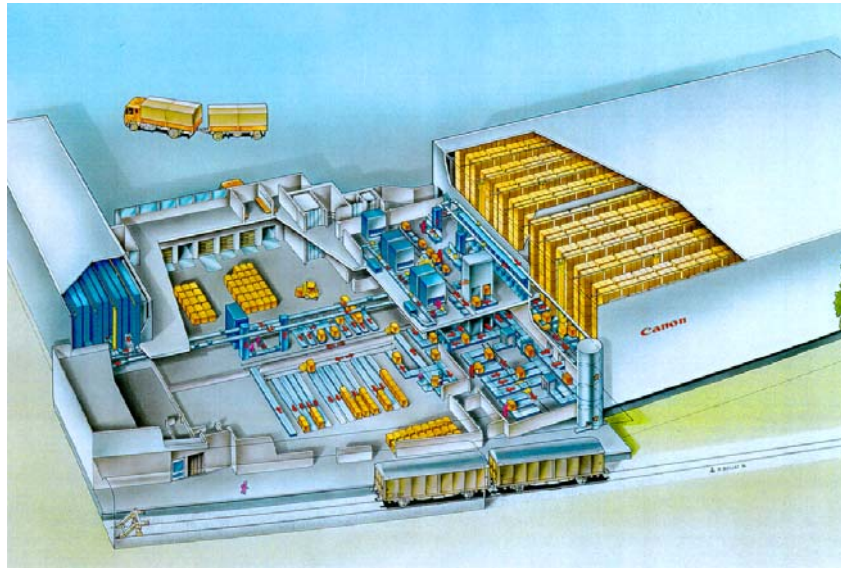

DR. ACÉL & PARTNER AG